



Extrait du Registre des délibérations du Conseil de Communauté

Séance du Jeudi 27 Septembre 2018

Conseillers communautaires en exercice : 128

Le Conseil de Communauté, régulièrement convoqué, s'est réuni à la salle des conférences de la CCIT du Doubs à Besançon, sous la présidence de M. Gabriel BAULIEU, Vice-Président, puis de M. Jean-Louis FOUSSERET, Président de la CAGB.

Ordre de passage des rapports : 0.1, 0.2, 0.3, 1.1.1, 1.1.2, 1.1.3, 1.1.4, 1.1.5, 1.1.6, 1.1.7, 1.2.1, 1.2.2, 7.1, 7.2, 7.3, 7.4, 7.5, 7.6, 7.7, 8.1, 8.2, 8.3, 8.4, 8.5, 8.6, 8.7, 8.8, 8.9, 8.10, 8.11, 8.12, 8.13, 2.1, 2.2, 2.3, 3.1, 3.2, 3.3, 3.4, 3.5, 3.6, 3.7, 3.8, 3.9, 3.10, 3.11, 3.12, 3.13, 3.14, 3.15, 4.1, 4.2, 4.3, 4.4, 4.5, 4.6, 4.7, 5.1, 5.2, 5.3, 5.4, 5.5, 5.6, 5.7, 5.8, 6.1, 6.2, 6.3, 6.4, 6.5, 6.6, 6.7, 6.8, 6.9, 9.1, 9.2.

La séance est ouverte à 18h15 et levée à 21h10.

Étaient présents : Amagney : M. Thomas JAVAUX (à partir du 1.1.1) Arguel : M. André AVIS représenté par M. Claude GRESSET-BOURGEOIS Audeux : Mme Françoise GALLIOU (jusqu'au 3.2) Avanne-Aveney : M. Alain PARIS représenté par Mme Marie-Jeanne BERNABEU Besançon : M. Eric ALAUZET (à partir du 1.1.1 et jusqu'au 1.1.4), M. Frédéric ALLEMANN, Mme Anne-Sophie ANDRIANTAVY, Mme Sorour BARATI-AYMONIER, M. Nicolas BODIN, Mme Catherine COMTE-DELEUZE, M. Laurent CROIZIER, M. Clément DELBENDE, M. Cyril DEVESA, M. Emmanuel DUMONT, M. Ludovic FAGAUT, Mme Odile FAIVRE-PETITJEAN, Mme Béatrice FALCINELLA, M. Jean-Louis FOUSSERET (à partir du 1.1.1), M. Abdel GHEZALI (à partir du 1.1.1), M. Philippe GONON (à partir du 1.1.7), M. Jacques GROSERRIN, M. Jean-Sébastien LEUBA, M. Michel LOYAT, Mme Elsa MAILLOT, M. Thierry MORTON (jusqu'au 3.8), M. Philippe MOUGIN, Mme Sophie PESEUX (à partir du 1.1.1), Mme Danielle POISSENOT, M. Yannick POUJET (à partir du 1.1.1), M. Anthony POULIN, Mme Françoise PRESSE, Mme Karima ROCHDI, M. Dominique SCHAUSS (à partir du 1.1.5), M. Rémi STHAL, Mme Ilva SUGNY (à partir du 1.1.7), Mme Catherine THIEBAUT (à partir du 1.1.7), M. Gérard VAN HELLE, Mme Anne VIGNOT, Mme Sylvie WANLIN, Mme Marie ZEHAF (à partir du 1.1.1) Beure : M. Philippe CHANEY représenté par Mme Chantal JARROT Bonnay : M. Gilles ORY Brailly : M. Alain BLESSEMAILLE (à partir du 1.2.1) Busy : M. Alain FELICE (à partir du 1.2.1) Chalezeule : M. Christian MAGNIN-FEYSOT représenté par Mme Andrée ANTOINE Chalèze : M. Gilbert PACAUD Champagny : M. Olivier LEGAIN Champvans-les-Moulins : M. Florent BAILLY Chaucenne : M. Bernard VOUGNON Chevroz : M. Yves BILLECARD Châtillon-le-Duc : Mme Catherine BOTTERON Chemaudin et Vaux : M. Bernard GAVIGNET (à partir du 1.1.1) Cussey-sur-l'Ognon : M. Jean-François MENESTRIER Dannemarie-sur-Crête : M. Gérard GALLIOT Deluz : M. Fabrice TAILLARD Devecey : M. Michel JASSEY (à partir du 2.1) Ecole-Valentin : M. Yves GUYEN Fontain : Mme Martine DONEY Geneuille : M. Jean-Claude PETITJEAN représenté par Mme Sandrine BOUTARD Gennes : Mme Thérèse ROBERT représentée par M. Christophe DEMESMAY Grandfontaine : M. François LOPEZ Larnod : M. Hugues TRUDET représenté par M. Sébastien CUINET (jusqu'au 3.2) Le Gratteris : M. Cédric LINDECKER (jusqu'au 3.2) Les Auxons : M. Jacques CANAL, M. Serge RUTKOWSKI Mamirolle : M. Daniel HUOT Marchaux-Chaudefontaine : M. Jacky LOUISON Mazerolles-le-Salin : M. Daniel PARIS Miserey-Salines : M. Marcel FELT Montfaucou : M. Pierre CONTOZ (à partir du 2.1) Montferrand-le-Château : M. Pascal DUCHEZEAU Nancray : M. Vincent FIETIER Noironte : Claude MAIRE Osselle-Routelle : Mme Anne OLSZAK Palise : Mme Daniel GAUTHEROT Pelousey : Mme Catherine BARTHELET Pirey : M. Robert STEPOURJINE Pouilley-Français : M. Yves MAURICE Pugey : M. Frank LAIDIE (à partir du 7.6) Rancenay : M. Michel LETHIER Roche-lez-Beaupré : M. Jacques KRIEGER Saint-Vit : Mme Annick JACQUEMET (à partir du 5.1) Serre-les-Sapins : M. Gabriel BAULIEU Thise : M. Alain LORIGUET Thoraise : M. Jean-Paul MICHAUD Torpes : M. Denis JACQUIN Vaire : M. Jean-Noël BESANCON, Mme Valérie MAILLARD (à partir du 1.1.1) Vieilley : Mme Christiane ZOBENBULLER représentée par M. Franck RACLOT Villars Saint-Georges : M. Jean-Claude ZEISSER représenté par M. Pascal PETETIN Vorges-les-Pins : Mme Julie BAVEREL (à partir du 1.1.1)

Étaient absents : Besançon : M. Julien ACARD, M. Thibaut BIZE, M. Pascal BONNET, M. Patrick BONTEMPS, M. Emile BRIOT, Mme Claudine CAULET, M. Gueric CHALNOT, M. Pascal CURIE, M. Yves-Michel DAHOU, Mme Marie-Laure DALPHIN, Mme Danielle DARD, Mme Myriam EL YASSA, Mme Myriam LEMERCIER, M. Christophe LIME, Mme Carine MICHEL, M. Michel OMOURI, Mme Rosa REBRAB, Mme Mina SEBBAH, Mme Christine WERTHE Boussières : M. Bertrand ASTRIC Byans-sur-Doubs : M. Didier PAINEAU Champoux : M. Philippe COURTOT Chemaudin et Vaux : M. Gilbert GAVIGNET Franois : M. Claude PREIONI La Chevillotte : M. Roger BOROWIK La Vèze : Mme Catherine CUINET Marchaux-Chaudefontaine : M. Patrick CORNE Merey-Vieilley : M. Philippe PERNOT Morre : M. Jean-Michel CAYUELA Novillars : M. Philippe BELUCHE Pouilley-les-Vignes : M. Jean-Marc BOUSSET Roset-Fluans : M. Arnaud GROSERRIN Saint-Vit : M. Pascal ROUTHIER Saône : M. Yoran DELARUE Tallenay : M. Jean-Yves PRALON Velesmes-Essarts : M. Jean-Marc JOUFFROY Venise : M. Jean-Claude CONTINI

Secrétaire de séance : M. Anthony POULIN

Procurations de vote :

Mandants : F. GALLIOU (à partir du 3.3), J. ACARD, T. BIZE, P. BONNET, P. BONTEMPS, E. BRIOT, C. CAULET, P. CURIE (à partir du 1.1.7), Y.M. DAHOU (jusqu'au 3.8) D. DARD (à partir du 1.1.1), M. EL YASSA (à partir du 1.1.1), P. GONON (jusqu'au 1.1.6), M. LEMERCIER, C. LIME, C. MICHEL, T. MORTON (à partir du 3.9), M. OMOURI (à partir du 1.1.1), R. REBRAB (à partir du 1.1.1), D. SCHAUSS (à partir du 1.1.1 et jusqu'au 1.1.4), C. WERTHE, G. GAVIGNET (à partir du 1.1.1), P. CORNE, P. CONTOZ (jusqu'au 8.13), J.M. BOUSSET, Y. DELARUE, J.Y. PRALON, J.M. JOUFFROY

Mandataires : B. VOUGNON (à partir du 3.3), P. MOUGIN, E. MAILLOT, J. GROSERRIN, M. LOYAT, C. DELBENDE, F. PRESSE, C. THIEBAUT (à partir du 1.1.6), T.MORTON (jusqu'au 3.8), J.L. FOUSSERET (à partir du 1.1.1), M. ZEHAF (à partir du 1.1.1), C. BOTTERON (jusqu'au 1.1.7), B. FALCINELLA, P. DUCHEZEAU, N. BODIN, S. WANLIN (à partir du 3.9), S. PESEUX (à partir du 1.1.1), A. GHEZALI (à partir du 1.1.1), E. ALAUZET (à partir du 1.1.1 et jusqu'au 1.1.4), L. FAGAUT, B. GAVIGNET (à partir du 1.1.1), J. LOUISON, D. HUOT (jusqu'au 8.13), F. BAILLY, J. KRIEGER, S. RUTKOWSKI, Y. MAURICE

ZAE « Nord Portes de Vesoul » - Vente du lot 2

7

Rapporteur : Bernard GAVIGNET, Conseiller communautaire délégué

Commission : Economie, emploi-insertion, enseignement supérieur et recherche

Inscription budgétaire	
BP 2018 et PPIF 2018-2022 « Ventes » Budget annexe Portes de Vesoul	Montant du budget 2018 : 300 000€ HT Montant de l'opération : 300 000€ HT
Sous réserve de vote de la DM2 2018	

Résumé :

Le Grand Besançon a aménagé en régie la zone d'activités « Nord Portes de Vesoul » située rue Camille Flammarion comprenant deux parcelles cessibles et une voirie de desserte. Le Lot 1 ainsi que la voirie ont été cédés à SEDIA pour la réalisation de l'ECOPOLE.

La Direction Régionale des Affaires Culturelles (DRAC) souhaite acquérir le lot 2 pour installer un Centre de Conservation et d'Etudes (CCE).

Il est proposé de céder le lot 2 d'une superficie d'environ 7 906 m² sur la base d'un prix de 45€ HT/m² pour la partie constructible et de 2.5€ HT/m² pour la partie « Espace vert protégé » non constructible.

I. Contexte

La zone des Portes de Vesoul a été déclarée d'intérêt communautaire le 14 septembre 2001. En 2009, le secteur nord situé au-delà de la rocade en face du Lycée Adrien Paris, a été retiré du périmètre opérationnel de la ZAC afin de pouvoir être aménagé en direct par le Grand Besançon qui en avait la maîtrise foncière.

Ce secteur d'une superficie d'environ 1.5 ha a fait l'objet d'un permis d'aménager pour la réalisation de deux lots et d'une voirie commune privative.

La Direction Régionale des Affaires Culturelles (DRAC) souhaite acquérir le lot 2 pour installer un Centre de Conservation et d'Etudes (CCE) qui accueillera les ensembles de mobiliers archéologiques de plusieurs dépôts pour l'est de la Région.

L'objet de la cession concerne une assiette foncière viabilisée et constructible correspondant au lot 2 de la zone d'activités réalisée sous forme de lotissement.

Le lot 2 est composé de la totalité des parcelles cadastrées,

- NZ 67 d'une contenance de 2 776 m²
- OP357 d'une contenance de 5 130 m²

Soit un total de 7 906 m².

Cette emprise sera à parfaire ou à diminuer en fonction de la superficie réelle qui sera établie après bornage du terrain.

Un espace vert protégé est présent sur la parcelle, sa superficie est d'environ 1 568 m² et les deux tiers de sa contenance sont à maintenir soit 1 045 m².

France Domaine (avis du 16/02/18) a estimé le m² de foncier constructible à 49 € HT et le m² de foncier non constructible à 2.5 € HT.

Au regard de la topographie défavorable de la parcelle et de l'emprise au sol conséquente du bâtiment implanté, il est proposé de retenir le prix de 45€/HT/m² pour la partie constructible, soit le prix fixé initialement par délibération du conseil communautaire du 15/12/11. La partie non constructible est quant à elle maintenue à 2,50€ HT/m².

Les modalités de la transaction sont donc les suivantes :

- cession d'environ 1 045 m² de terrain non constructible au prix de 2.5 € HT/m² (recette estimée : 2 612.50 € HT),
- cession d'environ 6 861 m² de terrain constructible au prix de 45 € HT/m² (recette estimée : 308 745 € HT),
- frais d'acte à la charge de l'acquéreur.

II. Plan de localisation de la zone

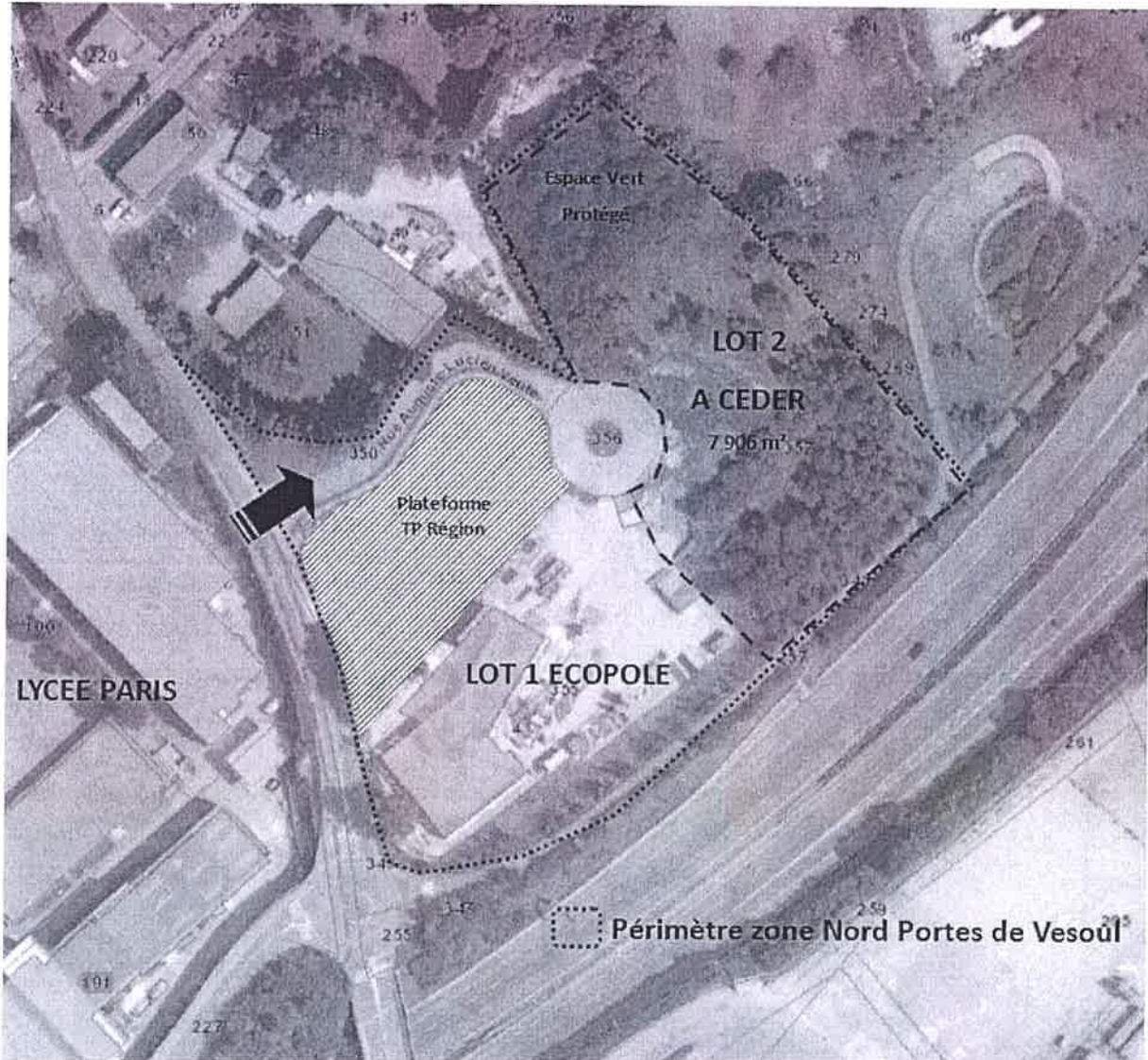

A l'unanimité des suffrages exprimés, 11 abstentions, le Conseil de Communauté :

- se prononce favorablement sur la vente du lot 2 de la ZAE « Nord Portes de Vesoul » d'une emprise d'environ 7 906 m², au profit de la DRAC aux conditions mentionnées ci-dessus,
- autorise le Président, ou son représentant, à signer tout acte et autres documents relatifs à cette vente.

Rapport adopté à l'unanimité :

Pour : 98
Contre : 0
Abstentions : 11
Ne prennent pas part au vote : 0

Préfecture du Doubs

Reçu le 11 OCT. 2018



Contrôle de légalité

Pour extrait conforme,

Le Vice-Président suppléant.

Gabriel BAULIEU
1^{er} Vice-Président