



Arrêté de la Présidente
de la Communauté Urbaine
Grand Besançon Métropole

Publié le : 30/01/2024

DP.24.08.A15

OBJET : Arrêté de délimitation du domaine public – Commune de Montfaucon – 1
Rue des Sapins et Rue de la Vierge - Dossier ALI-23.251

La Présidente de la Communauté Urbaine Grand Besançon Métropole (CU GBM),

Vu la demande 7624 en date du 08/12/2023 par laquelle Géomètres-Experts SARL
Cabinet JAMEY & Associés demande l'alignement de la voie au droit des
propriétés :

Cadastrées : **AE n° 92**

Adressées à : **1 Rue des Sapins et Rue de la Vierge à Montfaucon**

Vu le code général des collectivités territoriales,
Vu le code général des propriétés des personnes publiques et notamment, l'article
L3111-1 instituant l'inaliénabilité et l'imprescriptibilité des biens du domaine public,
Vu le code de l'urbanisme notamment dans ses articles L421-1 et suivants ainsi
que les articles L151-41 et L152-2 relatifs aux emplacements réservés,
Vu le code de la voirie routière et notamment les articles L112-1 à L112-8 et L141-
3, relatifs aux alignements de voirie,
Vu l'absence d'emplacement réservé inscrit au plan local d'urbanisme de la
commune concernée,
Vu l'absence de plan d'alignement,
Vu l'état des lieux

ARRÊTE

Article 1^{er} : L'alignement de fait de la voie au droit des parcelles concernées est
définie par la ligne rose, sur le croquis annexé au présent arrêté.

Article 2 : Les droits des tiers sont et demeurent expressément réservés.

Article 3 : Le présent arrêté ne dispense pas le bénéficiaire de procéder, si
nécessaire, aux formalités d'urbanisme prévues par le code de l'urbanisme.

Article 4 : Le présent arrêté ne définit pas les limites foncières des parcelles
concernées.

Article 5 : La durée de validité du présent arrêté est d'un an à compter de sa date
de délivrance, dans le cas où aucune modification du domaine public
n'interviendrait sur cette période. À défaut, une nouvelle demande devra être
effectuée.

Article 6 : Tout recours contentieux contre le présent arrêté peut être formé auprès
du Tribunal Administratif de Besançon dans les deux mois suivant la notification ou
la publicité de l'arrêté.



Article 7 : Le directeur général des services de la communauté urbaine Grand Besançon Métropole est chargé de l'exécution du présent arrêté qui sera publié sur le site internet du Grand Besançon et dont copie sera notifiée au demandeur.

Besançon, le 30/01/2024,

Pour la Présidente et par délégation,

Lauren Desjardins
Responsable du service Topographie



A large, stylized handwritten signature in blue ink, which appears to be "Lauren Desjardins", is written over the seal.





Dép. Urbanisme et Grands Projets Urbains
 Service Topographie
 Immeuble "La City"
 4, rue Gabriel Plançon
 25043 BESANCON Cedex
 Tel: 03 81 87 89 10
 e-mail: topo@grandbesancon.fr

Plan de délimitation du domaine public

Commune de MONTFAUCON

1, rue des Sapins et rue de la Vierge

Alignement au droit de la parcelle

Section AE n° 92

Légende:

- Application cadastrale
- Parcelle cadastrale
- Section cadastrale
- Limite connue par bornage OGE
- Alignement du domaine public

Pétitionnaire:
 SARL Cabinet JAMEY & Associés
 Géomètres-Experts
 2, rue Jean Perrin
 25000 BESANCON

Date :	le 29 janvier 2024	Echelle :	1 / 250	N° de Dossier :	251-2023	N° de Rue :	051 - 059
Responsable du dossier :	M. HUGUES Christophe	N° tel interne :	03 81 87 89 23				
				Objet de la modification			

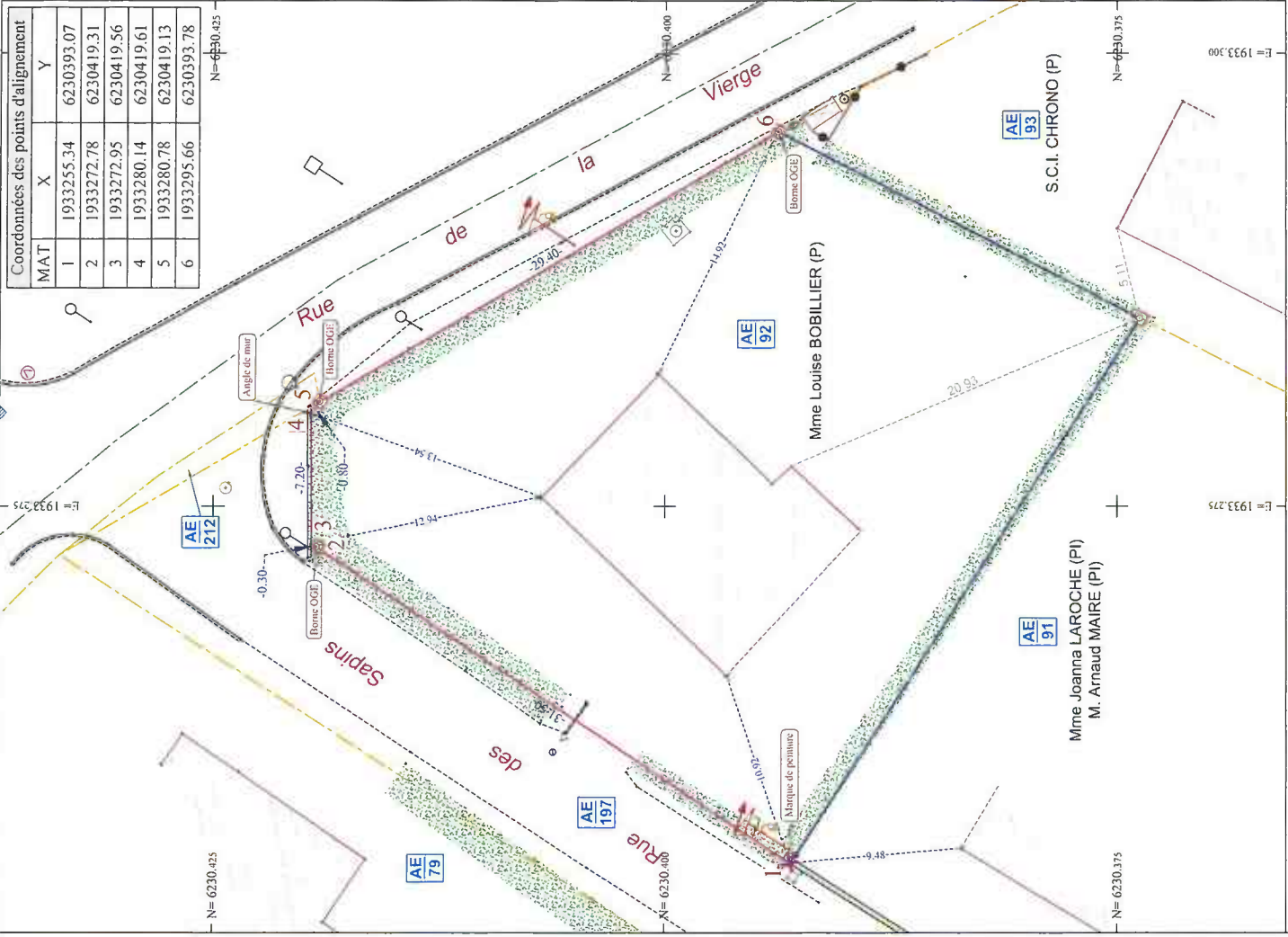

Coordonnées des points d'alignement			
MAT	X	Y	
1	1933255.34	6230393.07	
2	1933272.78	6230419.31	
3	1933272.95	6230419.56	
4	1933280.14	6230419.61	
5	1933280.78	6230419.13	
6	1933295.66	6230393.78	