



Arrêté de la Présidente
de la Communauté Urbaine
Grand Besançon Métropole

Publié le : 30/08/2024

DP.24.08.A104

OBJET : Arrêté de délimitation du domaine public – Commune de Besançon –
Chemin de Gissey - Dossier ALI-24.154

La Présidente de la Communauté Urbaine Grand Besançon Métropole (CU GBM),

Vu la demande 2024-048 en date du 22/08/2024 par laquelle Géomètres-Experts
SELARL DEROCHE Benoît demande l'alignement de la voie au droit des
propriétés :

Cadastrées : **KZ n° 68**

Adressées à : **Chemin de Gissey à Besançon**

Vu le code général des collectivités territoriales,
Vu le code général des propriétés des personnes publiques et notamment, l'article
L3111-1 instituant l'inaliénabilité et l'imprescriptibilité des biens du domaine public,
Vu le code de l'urbanisme notamment dans ses articles L421-1 et suivants ainsi
que les articles L151-41 et L152-2 relatifs aux emplacements réservés,
Vu le code de la voirie routière et notamment les articles L112-1 à L112-8 et L141-
3, relatifs aux alignements de voirie,
Vu l'absence d'emplacement réservé inscrit au plan local d'urbanisme de la
commune concernée,
Vu l'absence de plan d'alignement,
Vu l'état des lieux

ARRÊTE

Article 1^{er} : L'alignement de fait de la voie au droit des parcelles concernées est
définie par la ligne rose, sur le croquis annexé au présent arrêté.

Article 2 : Les droits des tiers sont et demeurent expressément réservés.

Article 3 : Le présent arrêté ne dispense pas le bénéficiaire de procéder, si
nécessaire, aux formalités d'urbanisme prévues par le code de l'urbanisme.

Article 4 : Le présent arrêté ne définit pas les limites foncières des parcelles
concernées.

Article 5 : La durée de validité du présent arrêté est d'un an à compter de sa date
de délivrance, dans le cas où aucune modification du domaine public
n'interviendrait sur cette période. À défaut, une nouvelle demande devra être
effectuée.

Article 6 : Tout recours contentieux contre le présent arrêté peut être formé auprès
du Tribunal Administratif de Besançon dans les deux mois suivant la notification ou
la publicité de l'arrêté.



Article 7 : Le directeur général des services de la communauté urbaine Grand Besançon Métropole est chargé de l'exécution du présent arrêté qui sera publié sur le site internet du Grand Besançon et dont copie sera notifiée au demandeur.

Besançon, le 30/08/2024,

Pour la Présidente et par délégation,

Laurent Desjardins
Responsable du service Topographie





Dép. Urbanisme et Grands Projets Urbains
 Service Topographie
 Immeuble "La City"
 4, rue Gabriel Plançon
 25043 BESANCON Cedex
 Tel: 03 81 87 89 10
 e-mail: top@grandbesancon.fr

Plan de délimitation du domaine public Commune de BESANÇON Chemin de Gissesey Alignement au droit de la parcelle Section KZ n° 68

Légende:

- Application cadastrale
- Parcelle cadastrale
- Section cadastrale
- Limite communale
- Alignement au droit de domaine public

Pétitionnaire:

SELARL Benoit DEROUCHE
 Géomètre-Expert
 9 Grande rue
 25009 BESANCON

Date	le 22 août 2024	Echelle	1 / 250	N° de Dossier		N° de Rue	
Responsable du dossier	M. MUNIER Franck	N° tel interne	03.81.87.89.23	154-2024		50	
Date	Objet de la modification						

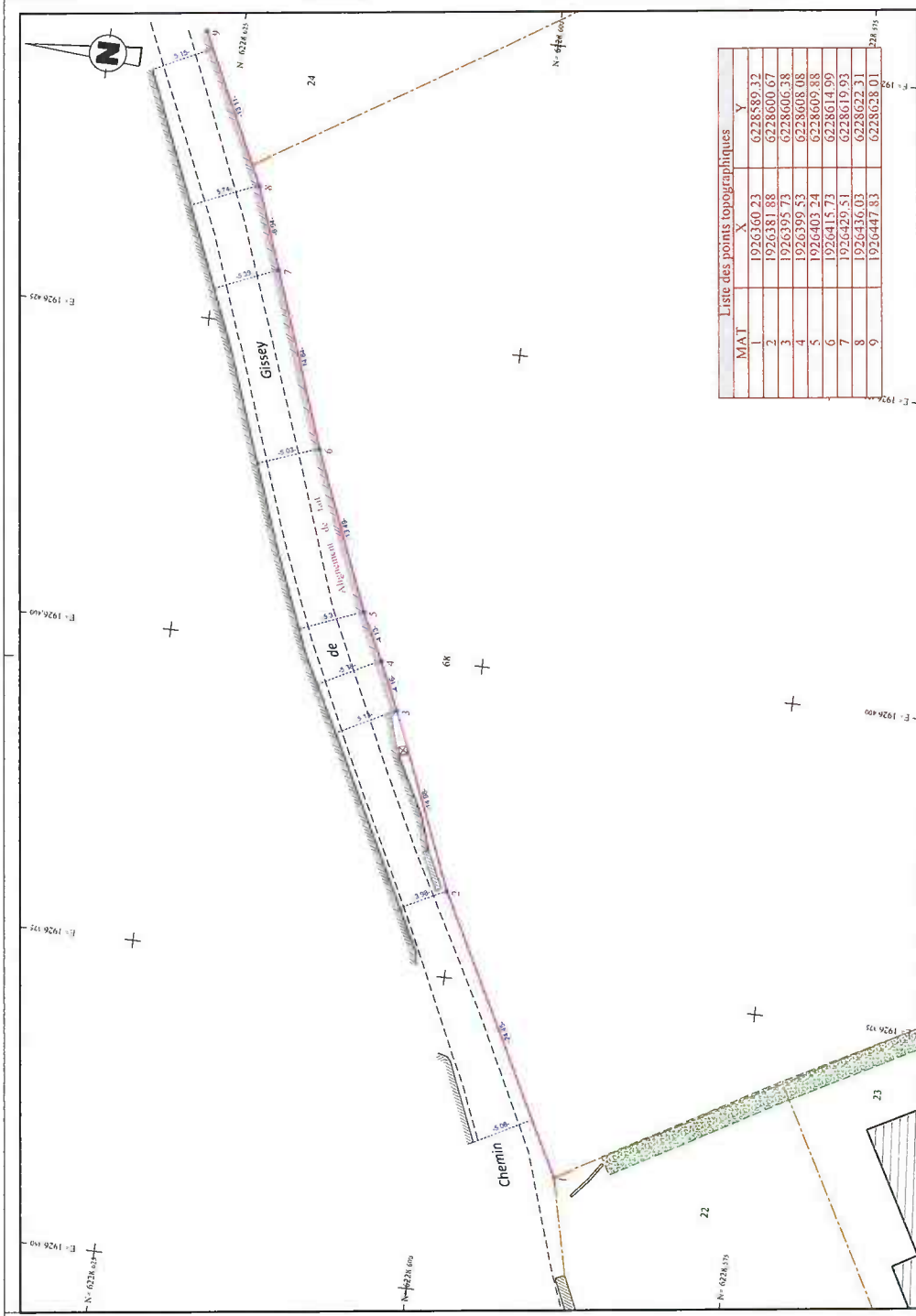

Liste des points topographiques		
MAT	X	Y
1	1926360,23	6228589,32
2	1926381,88	6228600,67
3	1926395,73	6228602,38
4	1926399,53	6228603,08
5	1926403,24	6228604,88
6	1926415,73	6228614,93
7	1926427,51	6228619,93
8	1926436,03	6228624,71
9	1926447,83	6228628,01