RÉPUBLIQUE FRANÇAISE - DÉPARTEMENT DU DOUBS

Grand Besançon Métropole

Arrêté du Président de la Communauté Urbaine Grand Besançon Métropole

Publié le : 27/09/2022

DP.22.08.A182

OBJET : Arrêté de délimitation du domaine public – Commune de Les Auxons – Chemin du Champ du Bois et Rue Maupommier - Dossier ALI-22.143

La Présidente de la Communauté Urbaine Grand Besançon Métropole (GBM),

Vu la demande en date du 25/05/2022 par laquelle ABCD - St VIT Géomètres-Experts demande l'alignement de la voie au droit des propriétés :

Cadastrées : **AE n° 77**
Adressées à : **Chemin du Champ du Bois et Rue Maupommier aux Auxons**

Vu le code général des collectivités territoriales,
Vu le code général des propriétés des personnes publiques et notamment, l'article L3111-1 instituant l'inaliénabilité et l'imprescriptibilité des biens du domaine public,
Vu le code de l'urbanisme notamment dans ses articles L421-1 et suivants ainsi que les articles L151-41 et L152-2 relatifs aux emplacements réservés,
Vu le code de la voirie routière et notamment les articles L112-1 à L112-8 et L141-3, relatifs aux alignements de voirie,
Vu l'absence d'emplacement réservé inscrit au plan local d'urbanisme de la commune concernée,
Vu l'absence de plan d'alignement,
Vu l'état des lieux

ARRÊTE

Article 1er : L'alignement de fait de la voie au droit des parcelles concernées est définie par la ligne rose, sur le croquis annexé au présent arrêté.

Article 2 : Les droits des tiers sont et demeurent expressément réservés.

Article 3 : Le présent arrêté ne dispense pas le bénéficiaire de procéder, si nécessaire, aux formalités d'urbanisme prévues par le code de l'urbanisme.

Article 4 : le présent arrêté ne définit pas les limites foncières des parcelles concernées.

Article 5 : La durée de validité du présent arrêté est de un an à compter de sa date de délivrance, dans le cas où aucune modification du domaine public n'interviendrait sur cette période. À défaut, une nouvelle demande devra être effectuée.

Article 6 : Tout recours contentieux contre le présent arrêté peut être formé auprès du Tribunal Administratif de Besançon dans les deux mois suivant la notification ou la publicité de l'arrêté.

Article 7 : Le Directeur Général des Services de la Communauté Urbaine Grand Besançon Métropole est chargé de l'exécution du présent arrêté qui sera publié sur le site internet de GBM et dont copie sera notifiée au demandeur.

Besançon, le 23 septembre 2022,

Pour la Présidente, par délégation,

Laurent Desjardins
Responsable du Service Topographie

Grand Besançon Métropole
C.U

Grand Besançon Métropole

Dép. Urbanisme et Grands Projets Urbains
Service Topographie
Immeuble "La City"
4, rue Gabriel Plançon
25043 BESANCON Cedex
Tel: 03 81 87 89 10
e-mail: topo@grandbesancon.fr

Plan de délimitation du domaine public

Commune de LES AUXONS

Chemin du Champ du Bois - Rue Maupommier

Alignement au droit de la parcelle

Section AE n° 77

Légende:

- Alignement du domaine public
- Application cadastrale
- Limite connue par bornage OGE
- Section cadastrale
- Partie à acquérir par la collectivité
- Partie à rétrocéder par la collectivité

Petitionnaire :

SARL ABCD
Geometres-Experts
11 rue du Bois
25410 Saint-Vit

Date : le 22 septembre 2022	Echelle : 1 / 200	N° de Dossier : 143-2022	N° de Rue : 027 - 038
Responsable du dossier : M. SCHNAEBELE Julien	N° tel Interne : 03 81 87 88 22 ou 03 81 87 88 23		

Date	Objet de la modification

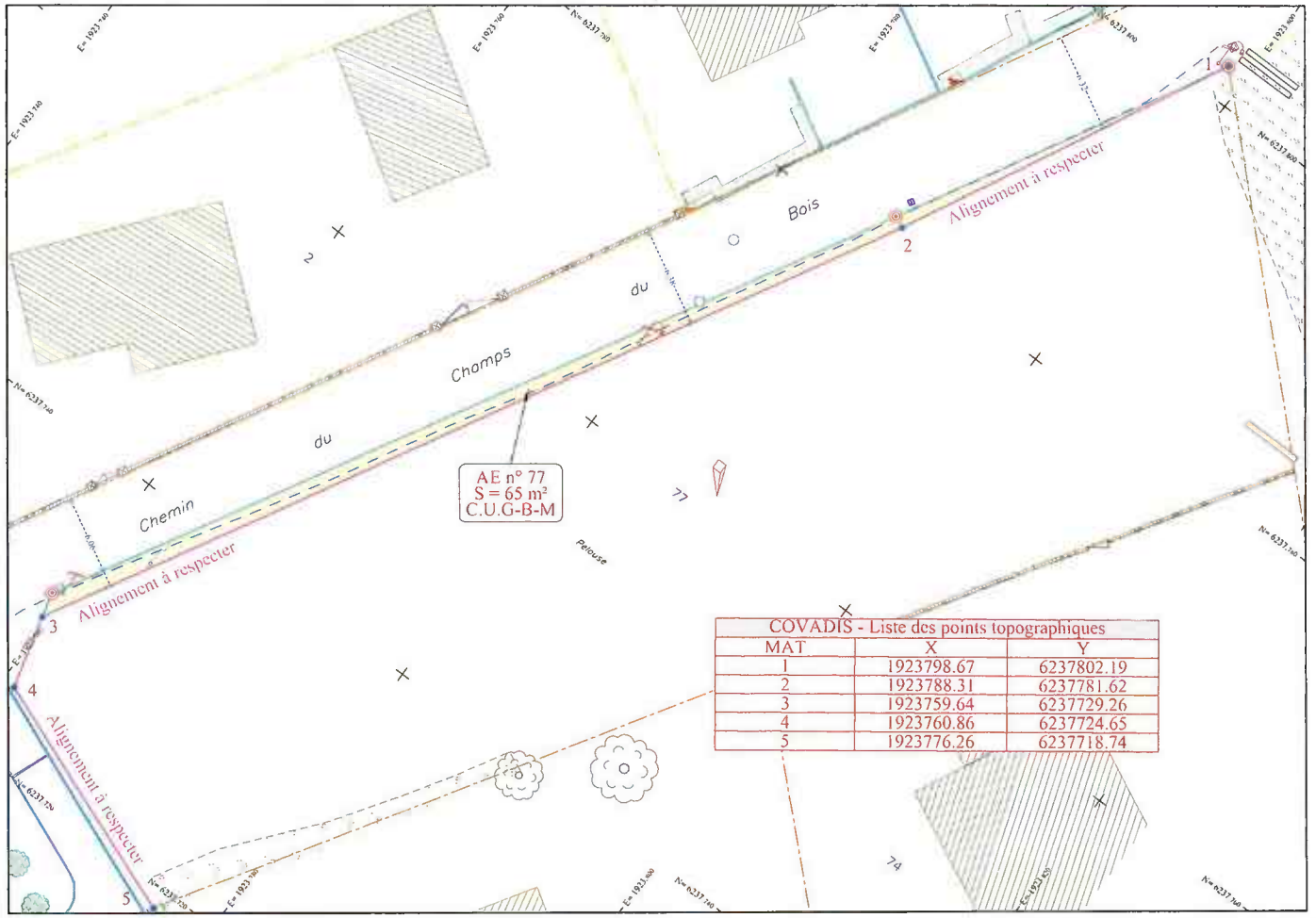

COVADIS - Liste des points topographiques		
MAT	X	Y
1	1923798.67	6237802.19
2	1923788.31	6237781.62
3	1923759.64	6237729.26
4	1923760.86	6237724.65
5	1923776.26	6237718.74